



GRAN BRETAGNA: Londra Greenwich – famiglia



School and Vacation è un'azienda certificata ISO 9001:2008

PERCHE' SCEGLIERE LA NOSTRA VACANZA

STUDIO:

- Centro utilizzato da School and Vacation con soddisfazione
- Insegnanti madrelingua qualificati
- Abbonamento ai mezzi pubblici incluso
- Connessione wi-fi presente in alcune aree del college
- Presenza di nostro Assistente Locale Italiano

Stato/Nazione:

Località:

Età:

Sistemazione:

Corso di Lingua:

Durata soggiorno:

Data di partenza:

GRAN BRETAGNA

Londra Greenwich

dai 14 anni ai 17 anni

Famiglia ospitante

20 lezioni (15 ore) alla settimana

2 settimane (14 giorni/13 notti)

dal 3 al 16 luglio 2017

dal 17 al 30 luglio 2017

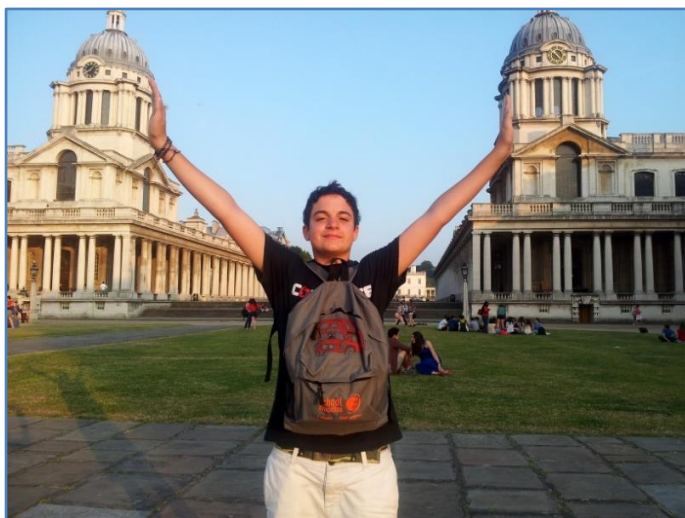

Londra è elettrizzante: ovunque puoi ammirare testimonianze del suo glorioso passato che si mescolano con la più moderna architettura. Cuore pulsante del Vecchio Continente, negli ultimi anni ha saputo rilanciarsi e rinnovare la propria infrastruttura turistica e quella dei trasporti. La capitale britannica vanta la galleria d'arte e la ruota panoramica più grandi d'Europa, dalla quale si può godere di una vista mozzafiato!



Il college, struttura e spazi comuni



Maritime Royal Naval College

Maritime Royal Naval College è un maestoso complesso architettonico barocco patrimonio dell'UNESCO, progettato nel XVII secolo da Sir Christopher Wren. È situato nell'area di Greenwich in zona 2, sulla riva del Tamigi e dista circa 20 minuti dal centro di Londra, con il quale è ben collegato dalla metropolitana e dai mezzi di superficie. Dispone di classi moderne, aule computer, ampie aree comuni e una spaziosa mensa.



Aula

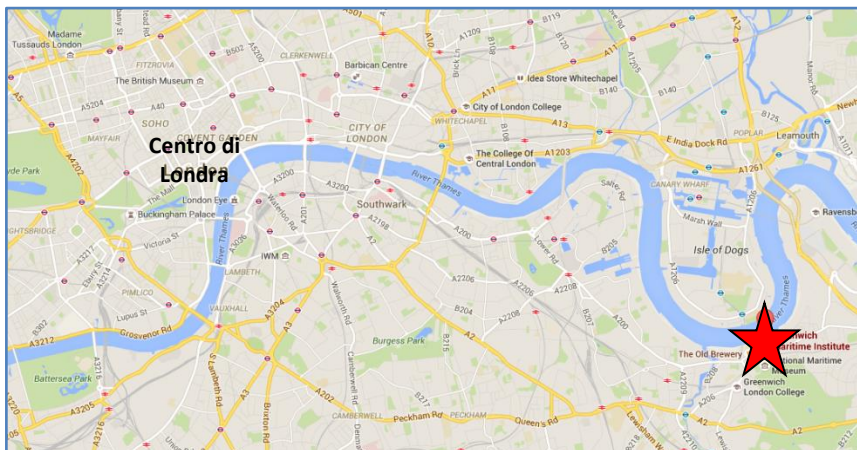

La sistemazione e il trattamento

In famiglia selezionata, in camera condivisa. **Abbonamento ai mezzi pubblici incluso.** Le famiglie sono raggiungibili con i mezzi pubblici e si trovano in zona 3 e 4. Il trattamento è di pensione completa con **colazione e cena in famiglia ospitante, pranzo con pasto caldo presso la mensa del college.** Packed lunch nei giorni di escursione e nel week end.

PRANZO CALDO
IN COLLEGE



Il Corso di Lingua e gli insegnanti

Il primo giorno di scuola si esegue un test di ingresso al termine del quale si è inseriti nella classe del livello appropriato.

Il corso internazionale prevede 20 lezioni (15 ore) a settimana. (per un totale di 30 ore per 2 settimane)

Le classi sono composte da un massimo di 15 studenti provenienti da tutto il mondo.

Il materiale didattico è fornito dalla scuola e al termine delle 2 settimane gli studenti ricevono il **Certificato valido per il Credito Formativo** con il livello raggiunto.

Gli insegnanti sono tutti madrelingua preparati e qualificati per insegnare l'inglese a studenti stranieri.

A Scuola è sempre presente il Coordinatore Accademico che supervisiona il buon andamento delle lezioni.

Assistenza, accompagnatori e Italian Coordinator

Rapporto 1 ogni 15 studenti: accompagnatori italiani bilingue, oppure insegnanti accompagnatori madrelingua inglese, muniti di nostro cellulare e sempre contattabili.

Linea diretta con personale School and Vacation in loco 24h24.

Oltre agli accompagnatori, in Inghilterra è presente, per tutta l'estate, l'ITALIAN COORDINATOR SCHOOL AND VACATION che fornirà supporto ed assistenza agli accompagnatori e agli studenti.

Programma

Un ricco programma di escursioni ed attività è già stato organizzato per gli studenti. Il programma è indicativo ed è supervisionato dagli accompagnatori. Le due settimane di soggiorno includono:

2 ESCURSIONI DI UNA INTERA GIORNATA A:

Brighton, con ingresso al **Royal Pavilion**, eccentrica residenza di Re Giorgio IV; **Cambridge** con ingresso ad uno dei suoi prestigiosi college.

PROGRAMMA CITY EXPERIENCE:

2 visite di un'intera giornata e 6 di mezza giornata alla scoperta della capitale. Include:

Londra REALE: assisti al cambio della guardia a **Buckingham Palace**; goditi lo skyline attraversando **Tower Bridge**; ammira **Westminster**, **Big Ben** e le **Houses of Parliament**.

Londra CULTURALE: visita i capolavori custoditi al **British Museum**, alla **National Gallery** e alla **Tate Britain**. Fai un tuffo nella preistoria al **Natural History Museum**, visita il **Science Museum** o entra nell'imponente **Cattedrale di St Paul**. Scopri le antiche navi britanniche al **National Maritime Museum** e visita il rinomato **Osservatorio di Greenwich**. Immergiti nei prati verdi di **Hyde Park** e **Regent's Park**.

Londra FASHION: il mercato più originale di Londra, **Camden Town**; shopping a **Oxford Street** o **Covent Garden**; le luci di **Piccadilly Circus**.

ATTIVITA' SERALI:

disco, film night, quiz challenge, fashion show, sports night, conversation night, karaoke, X Factor, London by night, **river boat disco**. Per chi soggiorna in famiglia, alcune serate verranno trascorse insieme alla famiglia ospitante.



Assistenza Aeroportuale: Assistenza di personale School and Vacation il giorno della partenza e di rientro in aeroporto a Milano e Roma.

Voli: Volo di linea A/R da Milano e Roma con British Airways, Lufthansa, Alitalia o altro vettore aereo di linea. La quota include anche le tasse aeroportuali (che si riferiscono alla data odierna e possono subire variazioni fino ad una settimana prima della partenza).

Trasferimenti: Trasferimento in pullman privato A/R dall'aeroporto alla località di studio e viceversa.



Assicurazione per la responsabilità civile:

School and Vacation è assicurata per la Responsabilità Civile Professionale ai sensi dell'art. 50 Cod. Turismo con Polizza Unipol SAi Assicurazioni SPA n. 124362479.

A maggior tutela del partecipante School and Vacation ha inoltre stipulato con Unipol SAi Assicurazioni SPA altra polizza catastrofale con la quale il massimale viene elevato ad € 33.500.000. L'assicurazione è estesa anche alla responsabilità personale degli insegnanti accompagnatori nonché alla responsabilità per danni involontariamente arrecati dagli studenti.

Assicurazione medico-bagaglio: La quota include l'Assicurazione medico-bagaglio obbligatoria con assistenza 24 ore su 24 stipulata con Allianz Global Assistance.

Garanzia annullamento malattia e bocciatura: La garanzia annullamento per malattia o bocciatura facoltativa (VALORE €90) è a Voi offerta in omaggio è quindi già inclusa nella quota di partecipazione. Offre una copertura in caso di malattia o bocciatura scolastica del partecipante.

In caso di annullamento dà diritto alla restituzione di quanto versato meno le spese di apertura pratica (110 €), il prezzo versato per la garanzia annullamento, il costo del biglietto aereo se già acquistato dal tour operator ed il costo di eventuali polizze assicurative già emesse (vedi condizioni generali e Informazioni Pratiche inserite nel catalogo VACANZE STUDIO 2017 – Language Experience).

Quota di partecipazione: € 2.090

La quota di partecipazione comprende:

- Assistenza di personale School and Vacation il giorno della partenza in aeroporto a Milano e Roma;
- Assistenza dalla partenza al rientro di un accompagnatore italiano bilingue, munito di nostro cellulare e sempre contattabile (1 ogni 15 studenti);
- Spese apertura pratica;
- Assicurazione medico-bagaglio obbligatoria e spese accessorie;
- Garanzia annullamento per malattia o bocciatura;
- Viaggio aereo, volo di linea, a/r da Milano e Roma;
- Tasse aeroportuali;
- Trasferimento in pullman privato dall'aeroporto di arrivo alla località di studio e viceversa;
- Sistemazione come indicato nell'offerta;
- Trattamento di pensione completa come indicato nell'offerta;
- 15 ore (20 lezioni) settimanali di lingua inglese tenute da insegnanti madrelingua;
- Uso dei libri di testo e del materiale didattico;
- Certificato di fine corso valido per il Credito Formativo;
- Programma di escursioni, attività sportive e ricreative pomeridiane e serali come indicato nell'offerta;
- Entrate a musei, castelli, centri sportivi come indicato nei singoli programmi;
- Dossier di viaggio;
- Zainetto School and Vacation;
- Iva e tasse locali.

La quota di partecipazione non comprende:

- Spese personali nella località di studio;
- Eventuali supplementi per servizi aggiuntivi;
- Tutto quanto non espressamente indicato ne "La quota comprende".

Importante:

I partecipanti sono invitati ad indicare, al momento dell'iscrizione, eventuali ALLERGIE/MALATTIE e/o compagni di stanza con cui soggiornare, eventuali servizi opzionali aggiuntivi che intendono acquistare.

La presente offerta è disciplinata dalle norme contenute nelle Condizioni Generali del catalogo VACANZE STUDIO 2017 – Language Experience allegato, alla pag. 54 e dalle Informazioni Pratiche-scheda tecnica, pag. 55, nonché, dalle norme dettate in materia dal Codice del Consumo; dalla CCV (legge nr 1084 del 27 dicembre 1977) in quanto applicabile, nonché dalle norme del Codice Civile.

I prezzi, espressi in euro, sono stabiliti alla data del 05/10/2016 fatta espressamente salva ogni variazione di prezzo come previsto dall'art. 10 delle Condizioni Generali a pag. 54 del catalogo VACANZE STUDIO 2017 – Language Experience o sul sito www.schoolandvacation.it